



Istituto di Istruzione Superiore "ARTEMISIA GENTILESCHI"
via Sarteschi, 1 - 54033 CARRARA - tel. 0585/75561, fax 0585/74596
e-mail: msis014009@istruzione.it - cod. mecc. MSIS014009 - www.poloartisticogentileschi.gov.it

Circ. n. 131

Carrara, 27.01.2014

Ai docenti
Gentileschi serale - Tacca
serale
sede: "P. Tacca"

OGGETTO: Consigli di classe mese di febbraio 2015 Liceo A. Gentileschi serale - Istituto P. Tacca serale

Sono convocati nella sede "A. Gentileschi" i Consigli di classe in seduta tecnica nei giorni e ore sottoindicati:

Gentileschi serale

		14,30-15,30
VENERDÌ	13	V^ Serale

Tacca serale

		15.30 - 16.30
VENERDÌ	13	III^/V^Serale

Ordine del giorno:

1. Andamento didattico-disciplinare della classe
2. Operazioni di scrutinio I quadrimestre
3. Varie

I docenti della materia alternativa all'insegnamento della religione parteciperanno ai Consigli di classe.

Per le classi terminali, al punto 3, si discuterà la scelta dei membri interni nelle commissioni per gli Esami di Stato.

Si pregano i sigg. docenti che non hanno compilato il registro elettronico, di inserire i voti e le assenze solamente nel riquadro "primo quadrimestre" almeno 2 gg. prima dello scrutinio, tramite il link (Argo ScuolaNext) presente nel sito internet dell'Istituto o sul portale Argo alla voce Argo ScuolaNext.

Per i docenti che avessero già compilato il registro elettronico, si prega di seguire la procedura presentata in allegato o scaricabile dalla "bacheca docenti" presente sul registro.

beccari/rl



Il Dirigente Scolastico
Prof.ssa Anna Rosa Vatteroni



Liceo Artistico
"Artemisia Gentileschi"
via Sarteschi 1 - 54033 Carrara
tel. 0585/75561 - fax 0585/74596

Liceo Artistico
"Felice Palma"
p.zza Palma, 1 - 54100 Massa
tel. 0585/41685 - fax 0585/810730

Istituto Professionale Industria e
Artigianato "Pietro Tacca"
via P. Tacca, 36 - 54033 Carrara
tel. 0585/71421 - fax 0585/75240

Procedura scrutinio

Andare su scrutini

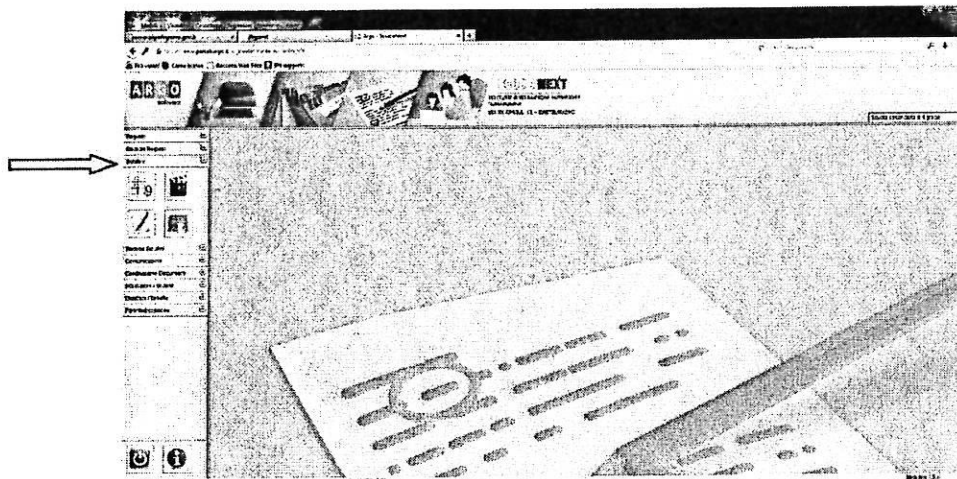

Scegliere la classe

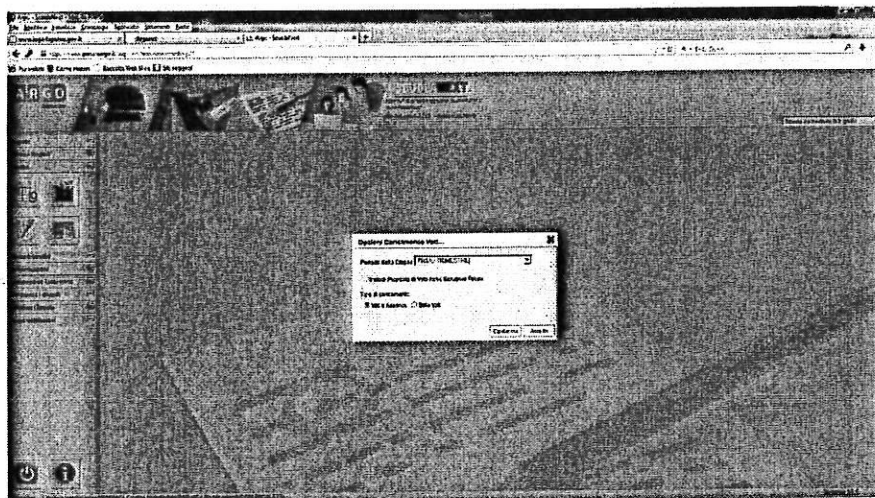

Scelta periodo \Rightarrow primo quadrimestre

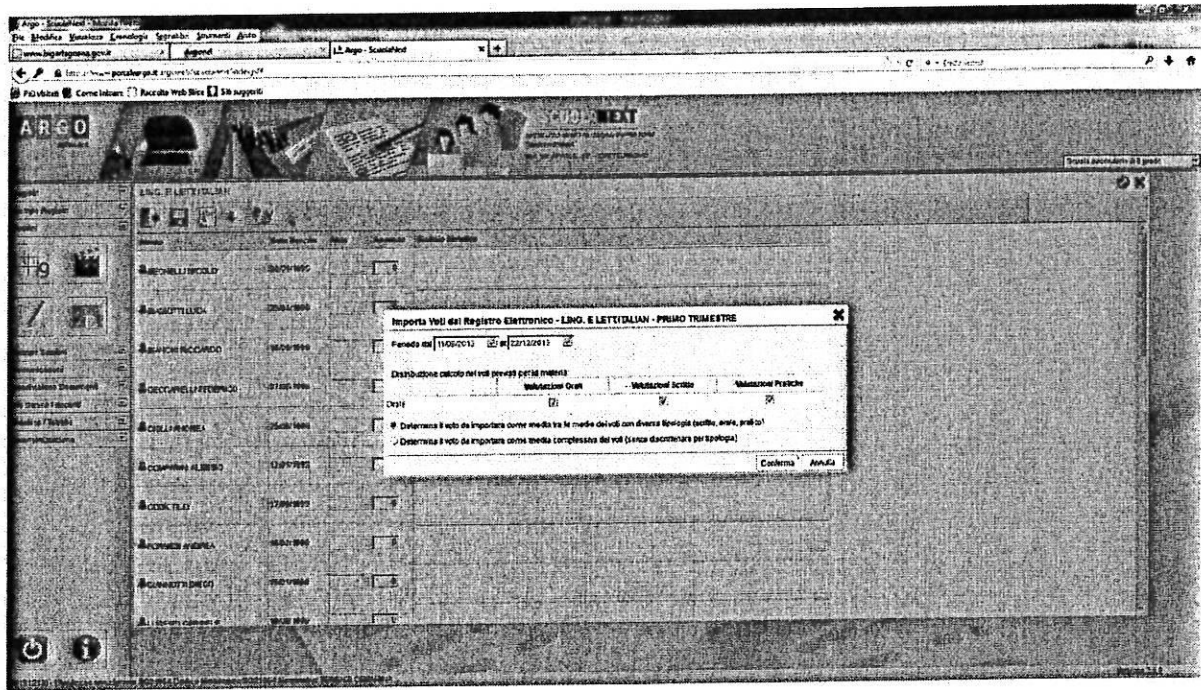

Confermare

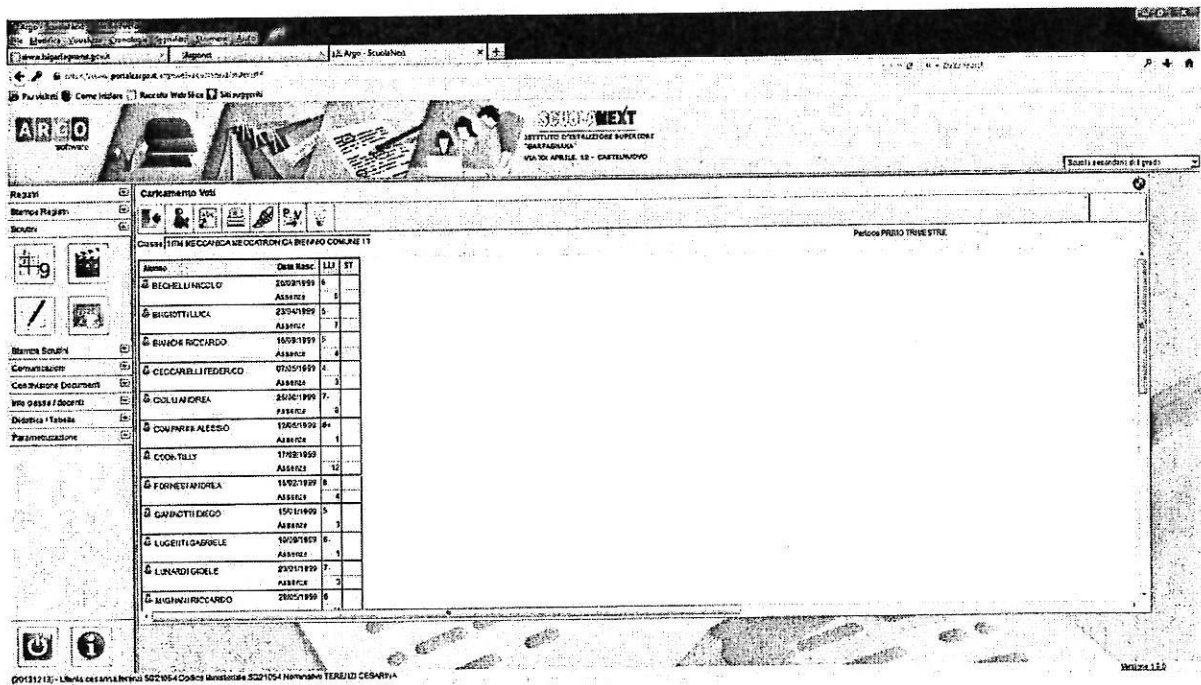

Il sistema importa la media matematica dei voti e le assenze Fare eventuali modifiche e salvare

www.siginfpaenza.gov.it

ARCO

SCUOLA NEXT

ISTITUTO D'ISTRUZIONE SUPERIORE "MAGGIORANA"

VIA XX APRILE, 23 - CASTELNUOVO

Esame Istituzione 6 F. MAGGIORANA

Caricamento Voti

Classe: **PROB. LOGICO SCIENTIFICO** Livello Scolastico: **3° Classe**

Periodo: **PRIMO TRIMESTRE**

Alunno	Data Insc.	LI	LS	ST	FF	MA	FI	SC	DI	EF	RE	CON	Media	Media
BARTOLOMEI GIANFRANCO	04/05/1995	Assenza												
BECHELLI RICCARDO	02/01/1993	Assenza												
BERNINI LUCA	22/03/1993	Assenza												0,00
CASOTTI FIORE	18/10/1995	Assenza												
CASALI MATIA	01/05/1995	Assenza												
CERRI SIMONE VEZIO	14/03/1995	Assenza												
CONTRARI DANIELE	21/01/1995	Assenza												0,00
DEBELLO TOMMASO	16/10/1993	Assenza												
DETTI FRANCESCO	04/11/1994	Assenza												
FEDERIGHI ELEONORA	13/05/1995	Assenza												0,00
FUTRELLI CHIARA	18/11/1995	Assenza												
LURRI LUCA	12/04/1995													

2012/13 - Usi in violazione: 0021054 Classe e Materia: 021054 No-Invio: PROB. LOGICO SCIENTIFICO

N.B. Il Coordinatore di classe non vedrà solo la sua materia ma l'intero tabellone, dovrà importare i voti della propria classe e verificare che i docenti abbiano fatto l'importazione prima dello scrutinio.