



Istituto di Istruzione Superiore "ARTEMISIA GENTILESCHI"
via Sarteschi, 1 - 54033 CARRARA - tel. 0585/75561, fax 0585/74596
e-mail: msis014009@istruzione.it - cod. mecc. MSIS014009 - www.poloartisticogentileschi.gov.it

Circ. n. 130

Carrara, 27.01.2015

Ai docenti
Istituto professionale "P.
Tacca"
sede: "P. Tacca"

OGGETTO: Consigli di classe mese di febbraio 2015 Istituto Professionale "P. Tacca"

Sono convocati nella sede "A. Gentileschi" i Consigli di classe in seduta tecnica nei giorni e ore sottoindicati:

		16.30-17.30	17.30-18.30	
GIOVEDÌ	12	IV-V ^A	III ^A	

		15.00-16.00	16.00-17.00	
VENERDÌ	13	I ^A	II ^A	

Ordine del giorno:

1. Andamento didattico-disciplinare della classe
2. Operazioni di scrutinio I quadrimestre
3. Varie

I docenti della materia alternativa all'insegnamento della religione parteciperanno ai Consigli di classe.

Per le classi terminali, al punto 3, si discuterà la scelta dei membri interni nelle commissioni per gli Esami di Stato.

Si pregano i sigg. docenti che non hanno compilato il registro elettronico, di inserire i voti e le assenze solamente nel riquadro "primo quadrimestre" almeno 2 gg. prima dello scrutinio, tramite il link (Argo ScuolaNext) presente nel sito internet dell'Istituto o sul portale Argo alla voce Argo ScuolaNext.

Per i docenti che avessero già compilato il registro elettronico, si prega di seguire la procedura presentata in allegato o scaricabile dalla "bacheca docenti" presente sul registro

beccari/rl

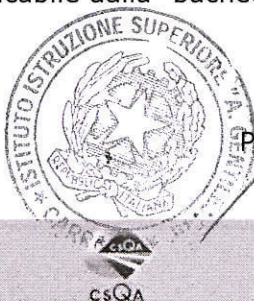

Il Dirigente Scolastico
Prof.ssa Anna Rosa Vatteroni

Liceo Artistico
"Artemisia Gentileschi"
via Sarteschi 1 - 54033 Carrara
tel. 0585/75561 - fax 0585/74596

Liceo Artistico
"Felice Palma"
p.zza Palma, 1 - 54100 Massa
tel. 0585/41685 - fax 0585/810730

Istituto Professionale Industria e
Artigianato "Pietro Tacca"
via P. Tacca, 36 - 54033 Carrara
tel. 0585/71421 - fax 0585/75240

Procedura scrutinio

Andare su scrutini

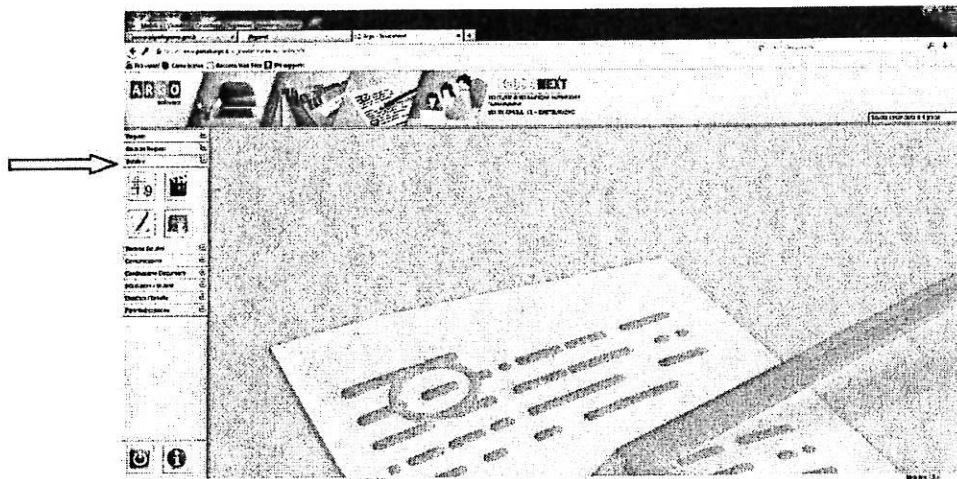

Scegliere la classe

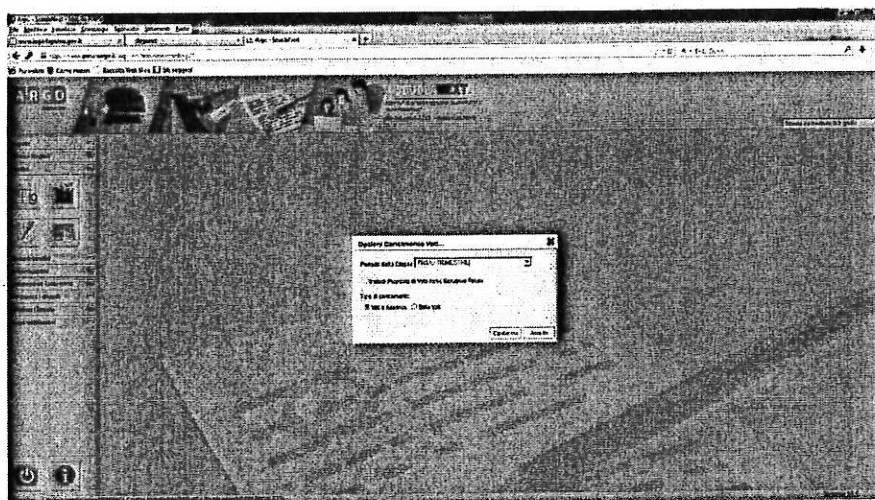

Scelta periodo → primo quadrimestre

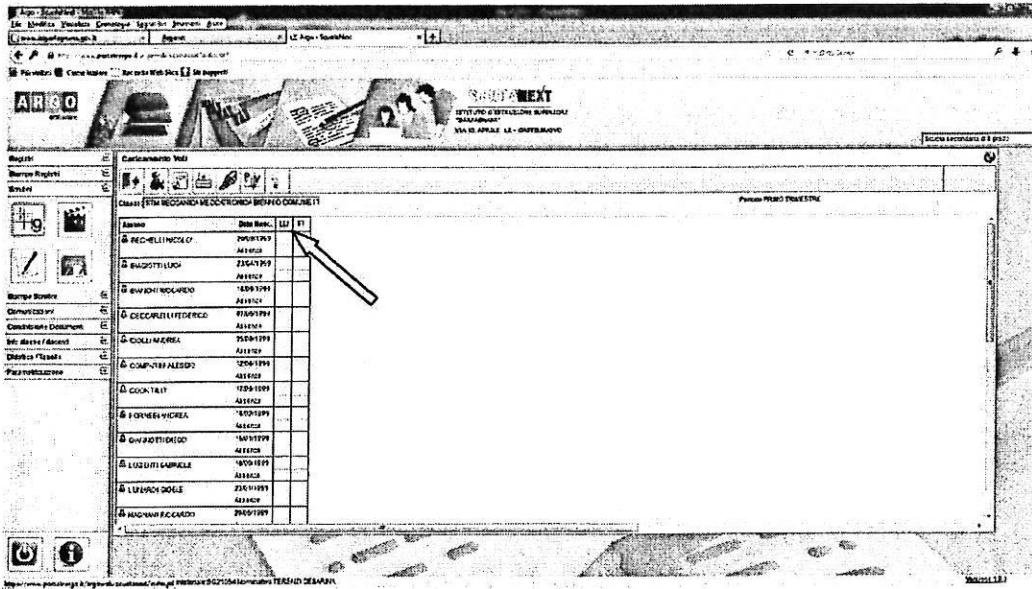

Cliccare sulla materia

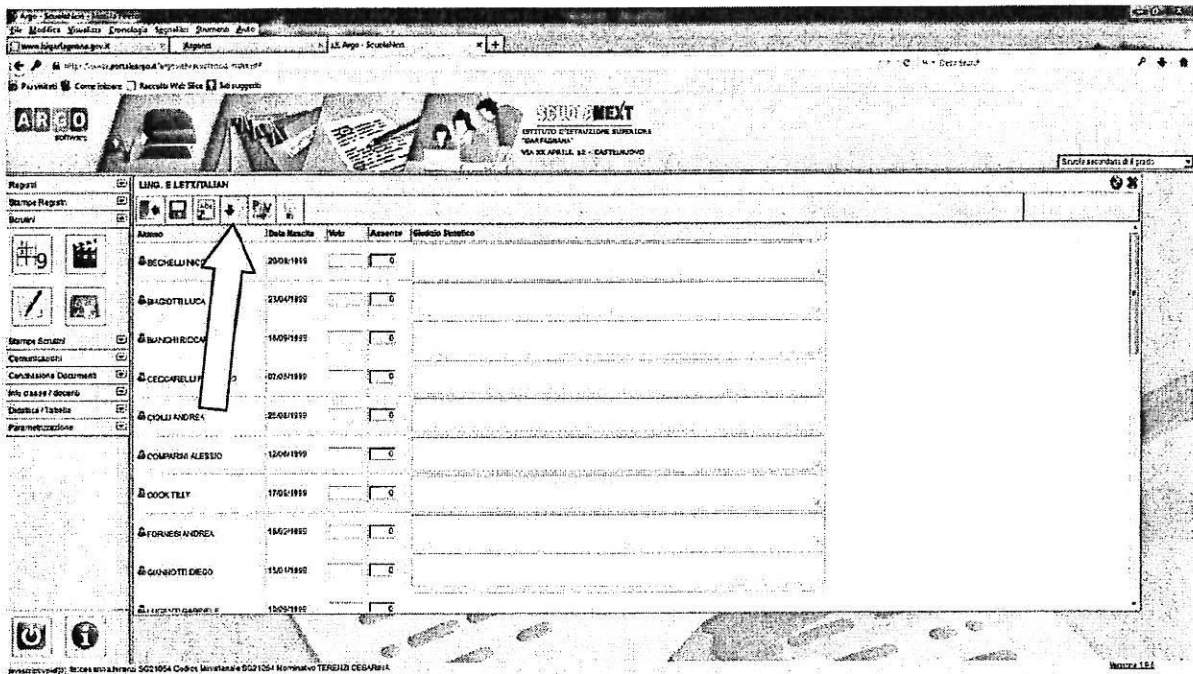

Clicca su importa voti registro del professore..

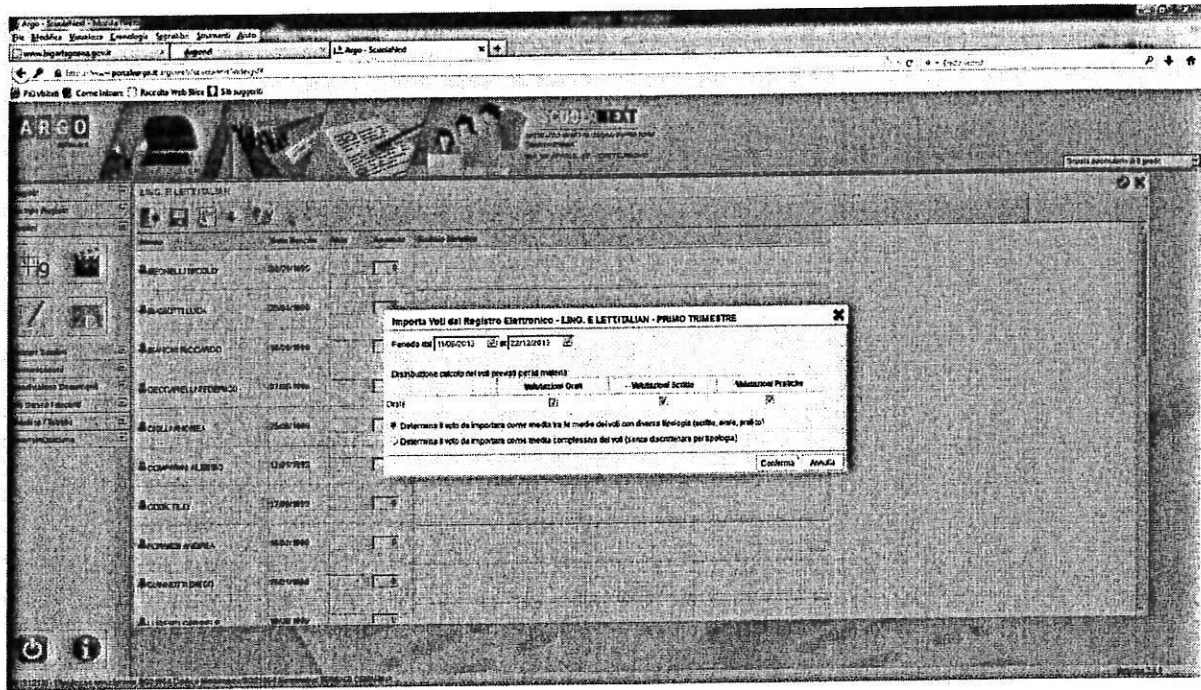

Confermare

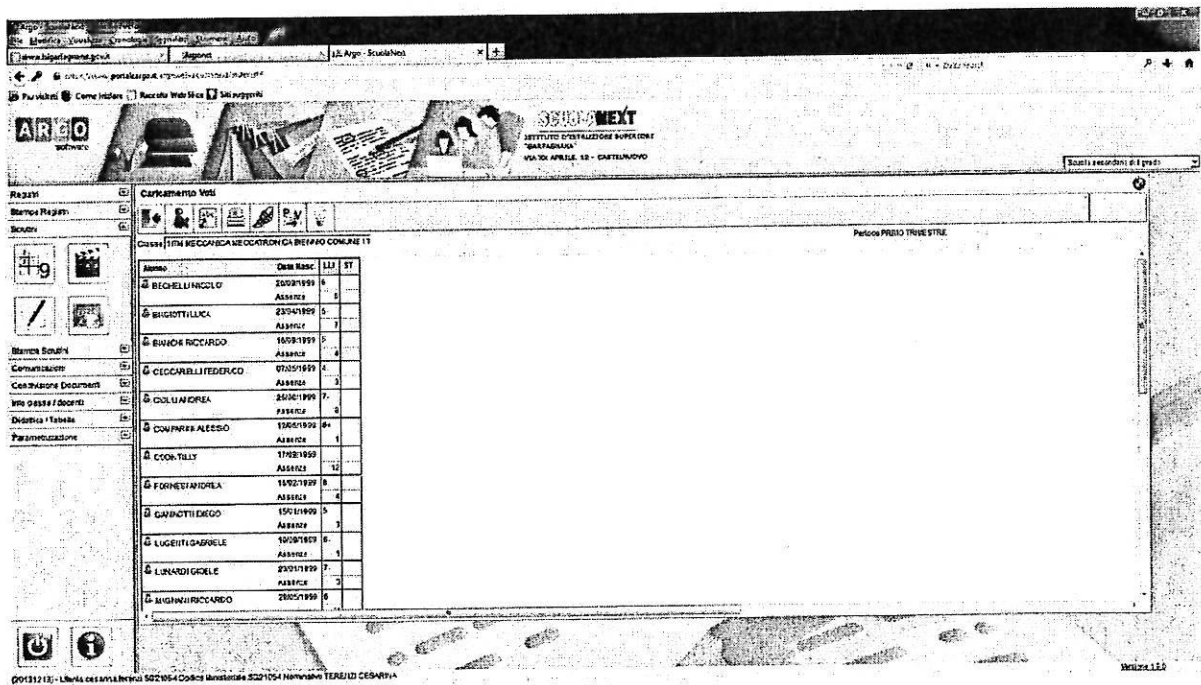

Il sistema importa la media matematica dei voti e le assenze Fare eventuali modifiche e salvare

www.sigisipnana.gov.it

ARCO

SCUOLA NEXT

ISTITUTO D'ISTRUZIONE SUPERIORE "MAGGIORANA"

VIA XX APRILE, 23 - CASTELNUOVO

Esame (Scienze e F. SING.)

Caricamento Voti

Classe: **PROBLOGICO SCIENTIFICO Unità Scolastica "G. Galilei"**

Periodo: **PRIMO TRIMESTRE**

Alunno	Data Insc.	LI	LS	ST	FF	MA	FI	SC	DI	EF	RE	CON	Media	Media
BARTOLOMEI GIANFRANCO	04/05/1995	Assenza												
BECHELLI RICCARDO	02/01/1993	Assenza												
BOCHI LUCA	22/03/1993	Assenza												0,00
CASOTTI FIORE	18/10/1995	Assenza												
CASALI MATIA	01/05/1995	Assenza												
CERRI SIMONE VEZIO	14/03/1995	Assenza												
CONTRARI DANIELE	21/01/1995	Assenza												0,00
DEBELLO TOMMASO	16/10/1993	Assenza												
DETTI FRANCESCO	04/11/1994	Assenza												
DELEGNANI ELEONORA	13/05/1995	Assenza												0,00
DI TULLIO CHIARA	18/11/1995	Assenza												
LURRI LUCA	12/04/1995													

2012/12/13 - Usando il software patch 30231054 Classe e Materia nella 30211054 Ho inserito PROBLOGICO SCIENTIFICO

N.B. Il Coordinatore di classe non vedrà solo la sua materia ma l'intero tabellone, dovrà importare i voti della propria classe e verificare che i docenti abbiano fatto l'importazione prima dello scrutinio.